

# VOI

## SETTIMANALE

anno 2 - numero 25 - del 15 luglio 2021 - 1 €



**J.LO & AFFLECK**

**SORPRESI  
IN INTIMITÀ...  
SONO LA COPPIA  
PIÙ ROMANTICA  
DELL'ESTATE**

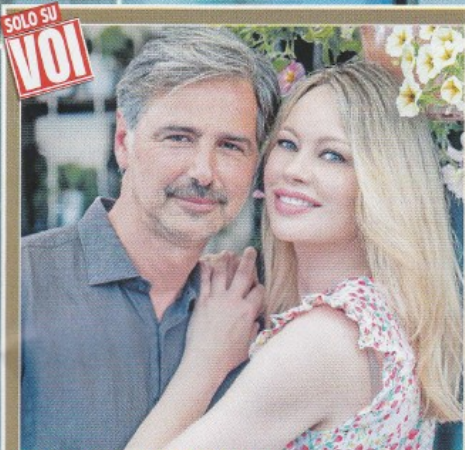

**CONVERTINI & FALCHI SE C'È IL FEELING  
GIRARE PER L'ITALIA È ANCORA PIÙ BELLO**

**MONACO CHARLOTTE SOTTO I RIFLETTORI**



**IL PANCIONE  
DI MARTINA  
PRESTO IL NUOVO  
NATO SOTTO UNA  
BUONA STELLA**

**RETTONDINI MOLTO DEVOTA A PADRE PIO**



**WILLIAM & HARRY  
FINALMENTE È PACE TRA FRATELLI  
IN NOME DI MAMMA LADY D**

**ESCLUSIVO**

**Belen è al settimo cielo  
per la sua seconda maternità**

# LUNA crescente

1€

Luglio - 15 luglio 2021 - 1,00 €  
ISSN 2724-335X  
10935  
9 772724 109359  
Pubb. per conto di E.C. SpA - 00144 - Roma - Tel. 06 47811



**LA TERRAZZA**

A cura di Camilla Rocca. Innamorata di storia e leggende, ma anche di ricette e vino, con questa rubrica abbina le due passioni, viaggiando per l'Italia e nel mondo.

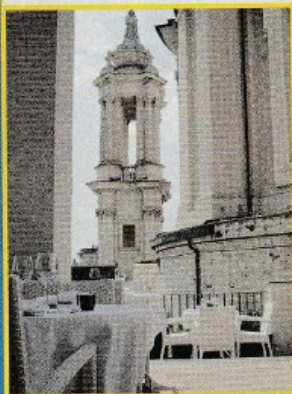

**BERNINI E BORROMINI, GENI E RIVALI**

Bernini e Borromini, due geni del Barocco, noti anche per la loro rivalità. Lavorarono insieme a San Pietro e si trovarono spesso a finire i lavori l'uno dell'altro, come nel caso di Palazzo Barberini. Si dice che Borromini scolpì sulla facciata di un palazzo, proprio di fronte casa del Bernini, delle orecchie d'asino, oggi rimosse. Eitch Borromini: Tutto nell'hotel contribuisce alla sensazione di far parte di una pagina dell'arte barocca, nel vivo della grandezza della famiglia Pamphilj e dell'attività di Bernini e Borromini. La struttura ricettiva è ospitata dal Collegio Innocenziano, un ramo di Palazzo Pamphilj, sorto a metà del Seicento su progetto del Borromini, incaricato da Papa Innocenzo X, che guarda la

gloriosa fontana del Bernini. Contemporaneamente venivano realizzati la chiesa di Sant'Agnese in Agone, l'ingrandimento del palazzo di famiglia e il rinnovamento scenografico di Piazza Navona rendendola la cosiddetta "Isola dei Pamphilj", grandiosa testimonianza dell'architettura barocca e della potenza della famiglia. Terrazza Borromini: il ristorante è avvolto negli affreschi del Bernini che si affacciano su Piazza Navona, con tavoli che all'occhio risultano sospesi nel vuoto. Un luogo ideale per un aperitivo o una cena d'élite.

