

## COMUNICATO STAMPA

### L'ART DECO' E I SEGRETI DEL MERLETTO DI LISBONA

Il Berardo Museu Art Deco e il MNAC – Museu Nacional de Arte Contemporânea do Chiado sono due realtà museali tutte da scoprire

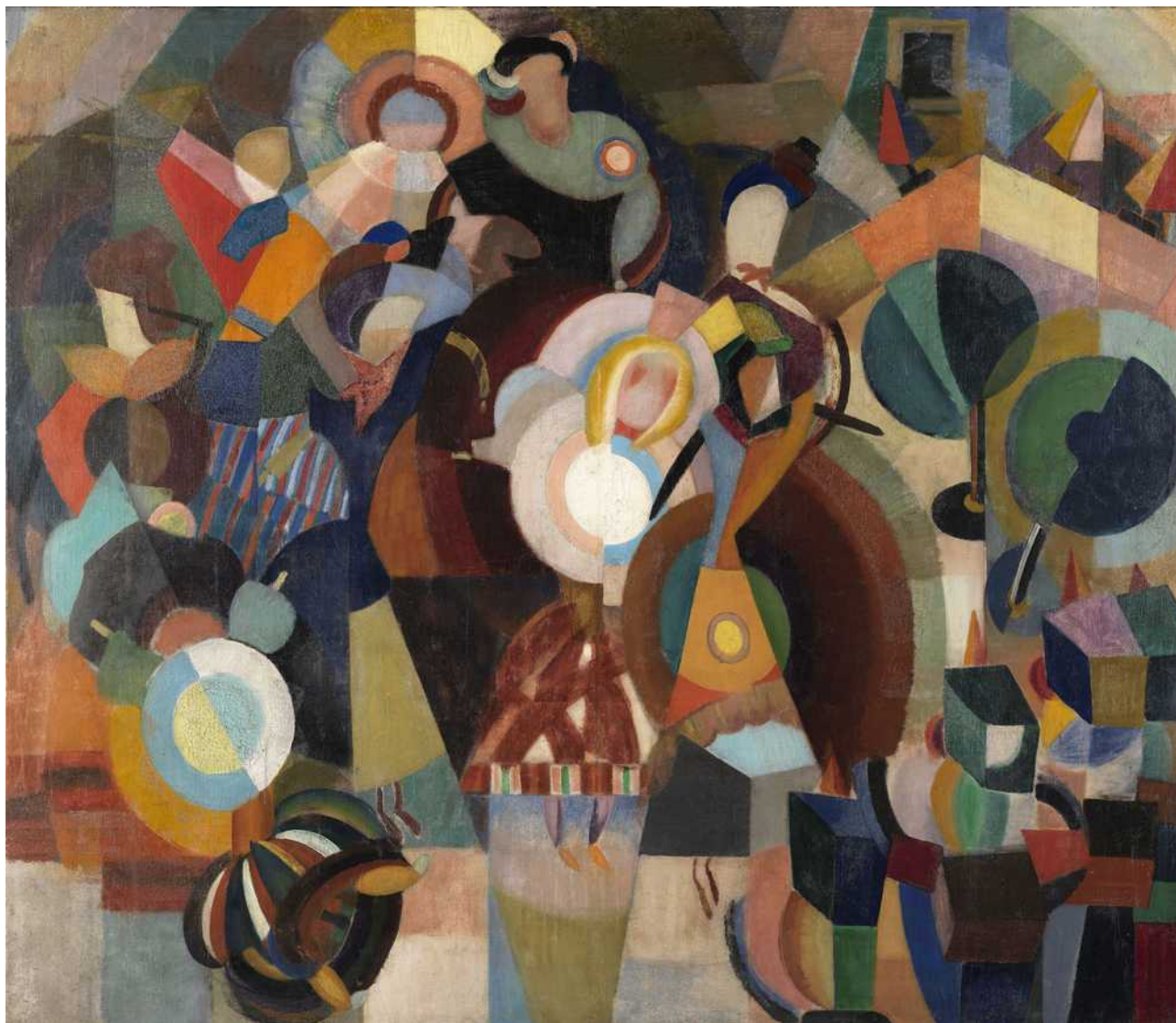

*La capitale portoghese è celebre anche per i suoi numerosi musei, ognuno con una propria peculiarità, come dimostrano anche il B-Mad, ovvero il Berardo Museu Art Deco dedicato ai ruggenti Anni Venti, e il MNAC – Museu Nacional de Arte Contemporânea do Chiado, uno dei primi musei di arte contemporanea d'Europa, tutto dedicato all'arte portoghese. Due piccoli gioielli che vale la pena scoprire per esperienze a tutto tondo a Lisbona, come quelle che si possono vivere soggiornando in uno degli Heritage Hotels, strutture di charme gestite da proprietari portoghesi che invitano i visitatori come se fossero a casa propria.*

Lisbona è una di quelle città che non è mai uguale a sé stessa, anzi: è in perenne evoluzione e si rinnova continuamente, come dimostra la vastissima proposta culturale che rende tanto ricchi i numerosissimi musei. Un esempio è il **B-Mad**, ovvero **Berardo Museu Art Deco**, che si trova proprio nel cuore della città, nel quartiere di Alcantara, la zona trendy vicino al fiume Tago. Nato nell'aprile 2021, il B-Mad occupa quella che era l'antica residenza estiva del marchese d'Abrantes e ora trasformata in museo di **Arts and Crafts**, **Art Déco** e di **Art Nouveau**. Per preservare l'edificio, gli ambienti sono stati immaginati e ricreati per offrire il contesto d'epoca, in modo che il visitatore abbia la possibilità di immergersi in quella che era la realtà residenziale cittadina dei ruggenti Anni Venti. Chi viene al B-Mad si trova a poter vivere un'esperienza immersiva con oltre 300 pezzi di mobili, dipinti, sculture, ceramiche e cristalli. La **Collezione Berardo** è organizzata in se-

zioni tematiche suggestive e ripercorre l'universo Art Decò nella sua ampia varietà di espressioni: si va dalla scultura alla pittura, dal disegno agli arredi, dalle ceramiche ai gioielli, fino agli arazzi e agli elementi architettonici. Il visitatore incontra quindi vetri, cristalli, argenti, lavori in ferro battuto e bronzi. Tra questi spicca Bat Dancer di **Johann-Philipp Preiss**, una scultura crisolefantina in bronzo dipinto a freddo e avorio, poggiata su una base piramidale in onice, esempio virtuoso di raffinatezza, tecnica e creatività.

Altre opere che catturano l'attenzione sono la coppia di poltrone in ebano Macasser e pelle di Émile-Jacques Ruhlmann, noto per l'uso di materiali nobili ed esotici in arredi dal design modernissimo, e lo sgabello in bronzo dorato con motivi a greca e seduta in pelle rossa di Jean-Michel Frank, maestro di interni essenziali e ricercati, a sottolineare come il richiamo all'antichità classica riesca a convivere con l'essenzialità moderna. **Demétre Chiparus**, uno dei più importanti scultori dell'epoca Art Deco, è presente con una scultura in bronzo, avorio e marmo del 1930. Altri illustri creatori che arricchiscono la collezione sono Alfred Porteneuve, Jacques Adnet, René Lalique e Jules Leleu, mentre la presenza portoghese si conferma con il rinomato scultore **Ernesto Canto da Maya** e con l'artista plastico **Eloy de Jesus Pereira**, insieme ai disegni originali di Ruhlmann per la Casa de Serralves e parte della collezione di disegni di argenteria dell'ex **Ourivesaria Reis e Filhos**. Questo polo culturale comprende anche un bel giardino segreto con terrazza, idealizzato secondo i canoni Art Déco: uno spazio suggestivo dove si possono anche degustare vini immersi nella magica atmosfera Anni Venti.

Per chi invece preferisce un tuffo nella sola arte portoghese, quella romantica, naturalista, moderna e contemporanea dalla metà del XIX secolo fino ai giorni nostri, il luogo giusto è il **MNAC – Museu Nacional de Arte Contemporânea do Chiado**, uno dei primi musei di arte contemporanea d'Europa essendo datato 1911. Ospitato nel convento São Francisco da Cidade, nel quartiere Chiado, presenta opere di Columbano, Amadeo, Almada Negreiros, António Silva Porto, Nadir Afonso. Cristino da Silva è celebre per lo spirito romantico nei suoi paesaggi smisurati e luci crepuscolari, mentre autori come **António Carneiro** e **De Sousa Lopes** sono simbolisti d'eccellenza. L'innovazione modernista portoghese si riscontra in parte delle opere di António Ferro mentre il surrealismo invade l'animo dei principali rappresentanti del movimento: Fernando Lemos, Jorge Vieira, António Dacosta, Marcelino Vespeira. Il programma del Museu do Chiado è costituito da esposizioni temporanee che seguono tre direttrici principali ovvero la presentazione di approcci innovativi centrati in opere, artisti e/o movimenti che fanno parte della collezione permanente, mostre internazionali e nuovi artisti di rilievo nel panorama artistico attuale. Fino al 2 maggio viene ospitata l'esposizione dedicata alla figura di Maria Augusta Bordalo Pinheiro: pittrice di formazione, trovò nel merletto a tombolo un territorio di radicale affermazione artistica, trasformando un sapere tradizionalmente associato all'artigianato domestico femminile in un linguaggio artistico moderno. Valorizzando e professionalizzando un "merletto" storicamente femminile, **Maria Augusta** affermò il lavoro delle donne come piena espressione artistica, sfidando i confini tra arte e artigianato, tra spazio domestico e riconoscimento pubblico. **Creatrice del celebre punto portoghese**, ha reinventato il merletto attraverso nuovi disegni, tecniche innovative e una straordinaria raffinatezza formale. Per poter continuare a respirare tutte le magiche atmosfere portoghesi si può scegliere per il soggiorno uno dei quattro Heritage Hotels, alberghi di charme situati nel centro storico di Lisbona, dove si coniugano in una miscela perfetta tradizione e modernità. Sono strutture gestite direttamente da famiglie portoghesi che aprono le loro porte di antiche case ed edifici storici ai visitatori per offrire esperienze uniche in un ambiente intimo ed amichevole, dove ogni dettaglio è curato nei minimi particolari.

### **Gli Heritage Hotels**

**AS JANELAS VERDES** - L'hotel As Janelas Verdes (ossia "*finestre verdi*") è **ubicato accanto al National Ancient Art Museum** in un piccolo palazzo di fine Ottocento, ed offre **un'atmosfera romantica e accogliente**. Qui trovò ispirazione anche Eça de Queirós, uno dei più famosi romanzieri portoghesi; la memoria della sua presenza rivive nei tanti oggetti d'arte sparsi per le stanze, nei libri, nei dipinti e negli oggetti che riportano con la fantasia ad altre epoche. Tutte le camere sono soleggiate e vivaci, il Tago è a un passo, in primavera la giornata inizia con un meraviglioso breakfast servito nel giardino, mentre vi godete la tranquillità della Lisbona di un tempo.

**Prezzi per la camera doppia a partire da 179,00 euro inclusa la prima colazione.**

**HOTEL LISBOA PLAZA – A due passi da Avenida da Liberdade**, è un "classico" tra i migliori hotel della capitale portoghese. La decorazione di interni è stata recentemente rinnovata dall'architetto Sofia Duarte Fernandes in uno **stile leggero molto portoghese**, mantenendo l'impronta classica e lo spirito familiare. Alcuni particolari accennano alla moda dell'epoca dell'apertura dell'hotel negli anni Cinquanta e motivi etni-

ci vivacizzano i nuovi tendaggi. Nella metà delle camere sono stati recuperati i pavimenti di parquet originali, mentre nuove moquette sono state collocate nell'altra metà per soddisfare le varie esigenze degli ospiti.

**Prezzi per la camera doppia a partire da 155,00 euro compresa la prima colazione.**

**SOLAR DO CASTELO** – Durante la seconda metà del XVIII secolo venne costruita una bella casa signorile all'interno delle mura del castello di San Giorgio, sul terreno dove un tempo sorgevano le ex cucine del Palazzo Alcacova. Ecco perché è ancora conosciuto con il nome di Palacete das Cozinhas ("Palazzo della Cucina"). La struttura unisce elementi dello stile razionalista di Pombal (i sobri infissi delle finestre e dell'entrata principale) con altri che esprimono maggiore libertà. **Il palazzo, classificato come edificio storico, è stato trasformato in hotel** e riportato agli antichi splendori grazie a un design contemporaneo di alta qualità.

**Prezzi per la camera doppia a partire da 250,00 euro compresa la prima colazione.**

**HERITAGE AVENIDA LIBERDADE** – L'ultimo nato della catena **Hoteis Heritage Lisboa** si trova sul corso principale, Avenida da Liberdade. Il suo design porta la firma di Miguel Câncio Martins, architetto portoghese celebre per il proprio lavoro in locali mitici come il Buddha Bar o il Thiou a Parigi, lo Strictly Hush a Londra e il Man Ray a New York. **L'aspetto esterno del palazzo è stato lasciato inalterato, mentre gli interni si ispirano alle residenze urbane della borghesia portoghese.** Le camere sono in pieno equilibrio tra tradizione e modernità e presentano uno stile personalizzato. **Nella lobby Câncio Martins ha creato un'atmosfera che richiama la "way of life" portoghese,** di nuovo in bilico tra passato e futuro. Obiettivo: ideare uno stile che affondi le proprie radici nell'identità lusitana e lisboeta.

**Prezzi per la camera doppia a partire da 195,00 euro compresa la prima colazione.**

*Hotel As Janelas Verdes – Rua Janelas Verdes 27, Lisbona, tel. +351/21/3968143*

*Heritage Av. Liberdade – Avenida da Liberdade 28, Lisbona, tel. +351/21/3404040*

*Hotel Lisboa Plaza – Tv. Salitre/Av. Liberdade, Lisbona, tel. +351/21/3218218*

*Hotel Solar do Castelo – Rua das Cozinhas 2 (ao Castelo), Lisbona, tel. +351/21/8806050*

*Hoteis Heritage Lisboa*

*Tel: +351 213 218 200*

*e-mail: heritage.hotels@heritage.pt*

*sito: www.heritage.pt*



*Ufficio Stampa - Travel Marketing2 - Roma*

*Alessandra Amati 335/8111049*

*www.travelmarketing2.com*

*E-Mail alessandra.amati@travelmarketing2.com*