





Il nostro viaggio in

**5**

GIORNI



# LISBONA

Ora è un'altra città

“**A**ll'uscita della stazione della metropolitana **Intendente**, a nord dell'Alfama, ora ci sono caffè, botteghe, progetti edilizi e un giardino con opere d'arte. Prima era una piazza dello spaccio”. **Lisbona** non sta più ferma, dopo la pandemia. Evolve, muta pelle, rilancia quartieri un tempo marginali e degradati. Parola di **Daniele Coltrinari**, che nel 2021 ha raccontato la città degli expat in *Lisbona è un'assurda speranza* (Scatole Parlanti editore). È lui ad aggiornare la mappa delle aree interessanti della capitale portoghese. Come **Intendente**, sempre più amata da giovani e stranieri. Qui si cena alla **Cervejaria Ramiro**, ideale per chi ama gamberi giganti, granchi e *percebes* (crostacei) alla griglia o crudi. Poi si finisce a **Casa Independente** (casaindependente.com), in un palazzo del 1863, con cocktail bar e spazi per eventi. “Hanno un giardino con

Quartieri emergenti, mobilità sempre più *green*, con nuove piste ciclabili, taxi economici, trasporti pubblici efficienti.

Così rinasce la capitale portoghese

un bellissimo patio al secondo piano, perfetto per le notti d'estate”. I giovani si riuniscono davanti alla stazione di **Cais do Sodre** ormai non solo per andare a **rua Nova do Carvalho**, la celebre “strada rosa”, simbolo della movida: “Dalle sei del pomeriggio alle due del mattino, i giovani affollano atelier, bar e locali come **Dahlia**, con menu di mare e vegetariani”. Più a est, oltre il moderno **Parco delle Nazioni** e l'**Oceanario**, gli *street artist* si ritrovano nella **Underdogs Gallery**, uno spazio per mostre ed eventi (under-dogs.net). “E al **Prima estudio**, in **rua do Conde**, ci diamo appuntamento per i *vernissage* e gli aperitivi con *dj set*”, conclude Coltrinari.

L'autore è anche una delle firme dell'antologia *A Lisbona non è mai lunedì*, uscita a inizio 2022 per le edizioni Tuga: nove scrittori italiani dichiarano il loro amore per la capitale lusi-



***DOVE***  
***Maggio 2022***

pause meritate  
LISBONA

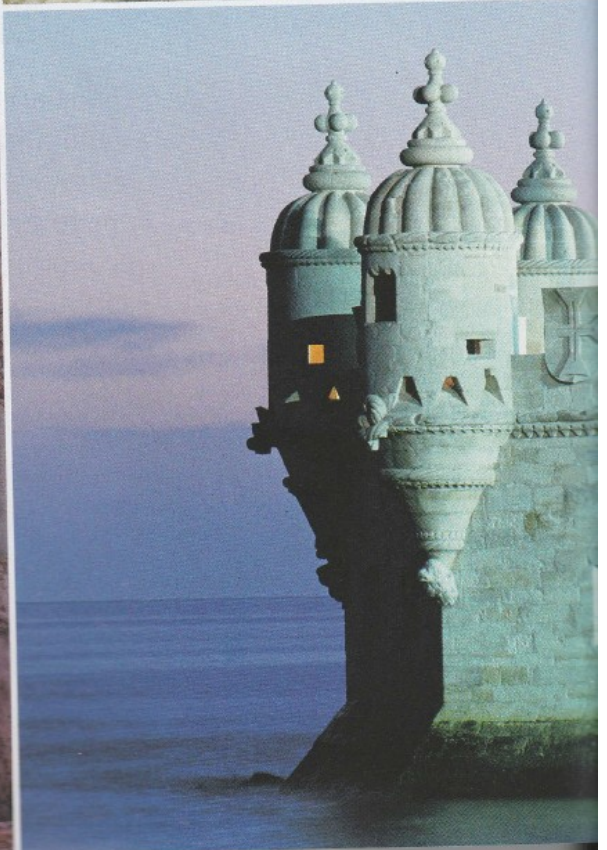
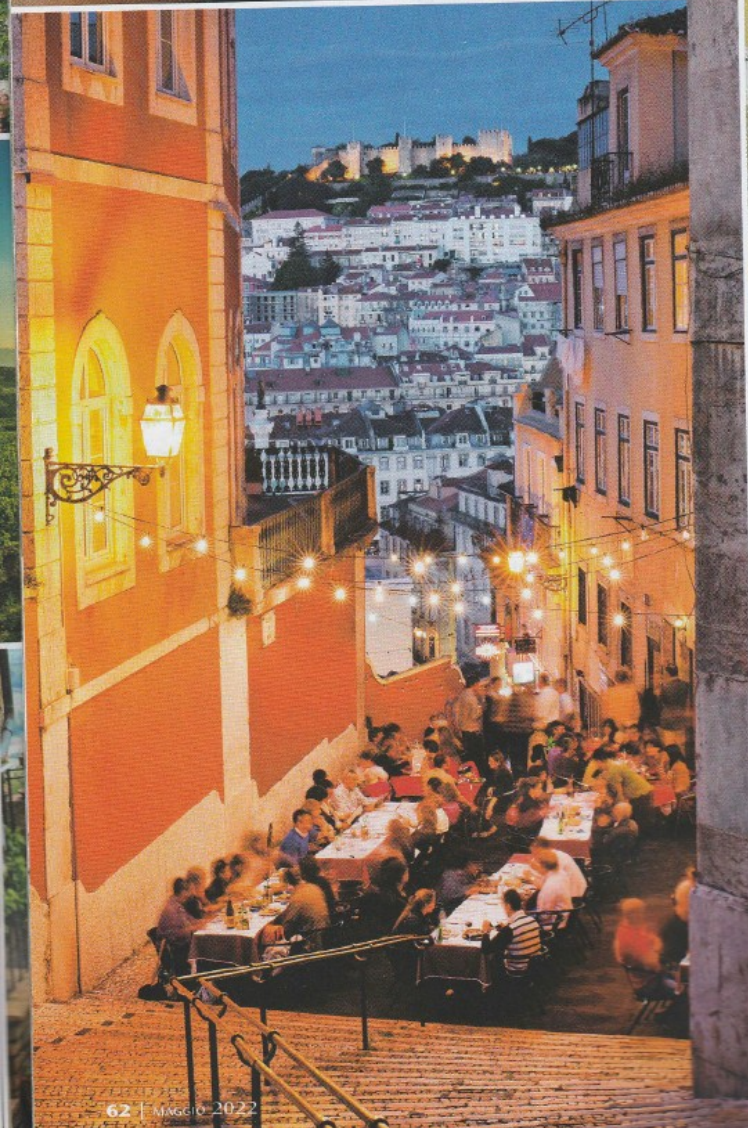



## ***DOVE*** ***Maggio 2022***



A sinistra, dall'alto, in senso orario Città di scrittori, poeti e librai, Lisbona ospiterà la **Fiera del libro** a fine estate. Il patio nobile del **Castello di S. Jorge**, oggi Heritage Hotel nel cuore dell'**Alfama**. La **Torre de Belém**, simbolo della città, a difesa dell'estuario del Tago dal XVI secolo. Dehors lungo la **Calçada do Duque**, nel panoramico **Bairro Alto**.

un ripensamento del modello urbano, immobiliare e turistico. Si è puntato sulla mobilità alternativa: non serve noleggiare l'auto oggi sul Tago. Anzi, è un rischio, perché non si trova parcheggio. I taxi sono economici e ogni 300 metri c'è la fermata di un mezzo pubblico. Le linee sono efficienti, sicure, arrivano ovunque fino a notte. Nel 2020 Lisbona ha vinto il titolo di Capitale verde d'Europa, ha reinvestito il premio in nuove ciclabili lungo il fiume e nel *bike sharing Gira* ([gira-bicicletasdelisboa.pt](http://gira-bicicletasdelisboa.pt)), inaugurato nel 2017 e poi sempre implementato. Nel 2021 qui si è tenuto **Velo-City 2021**, principale evento europeo delle due ruote, e la città ha raddoppiato i percorsi ciclabili fino a un totale di 180 chilometri. Ora si arriva a pedali da **Cais do Sodré** ad **Algés** su una pista che, lungo il Tago, porta fino a **Cascais** o, in direzione opposta, fino al moderno quartiere **Parque das Nações**. E, poi, qui si pedala bene: il 73 per cento delle strade è pianeggiante, o con pendenze inferiori al cinque per cento.

### **Città nella città**

L'altra parola-chiave è decentramento: la città dei quartieri, da valorizzare per decongestionare folla e file. Nel suo racconto sull'antologia *A Lisbona non è mai lunedì*, **Paola Minussi** parla della sua zona del cuore, la **Graça**, più autentica rispetto al troppo inflazionato **Bairro Alto**, mentre **Michela Graziosi** ambienta la sua narrazione al **Cimitero dos prazeres**, enorme, verde cimitero monumentale della città. C'è **Intendente**, già descritto da Michele Portinari, e c'è **Anjos**, eletto l'anno scorso dalla rivista *Time Out* il quartiere più cool di Lisbona. Qui convivono creativi di diverse nazionalità. Punto di riferimento, il **Café Thank you mama** ([thankyoumama.cafe](http://thankyoumama.cafe)). E poi ci sono i quartieri dell'immigrazione. A **Cova da Moura**, dove sembra di essere a Capo Verde, si canta la *morna* e si balla la *kizomba*.

tana, raccontando ciascuno una giornata della settimana, oltre a due date storiche: il **25 aprile**, anniversario della Rivoluzione dei garofani (1974), e il **13 giugno**, festa del patrono, Sant'Antonio, quando si tira l'alba tra vino, sardine, fado.

Maggio e giugno sono mesi ideali per visitare Lisbona. Poche code, prezzi abbordabili, piante esotiche in fiore e festival (vedere il riquadro accanto). Dopo due anni di pandemia la capitale è stata una delle prime metropoli europee a riaprire davvero. Anche grazie all'immagine di città sicura (a gennaio il 90 per cento di portoghesi aveva completato il ciclo vaccinale), a inizio anno gli hotel in città erano già pieni fino all'80 per cento. Non è però la stessa Lisbona del 2019, quella del record di 4 milioni e mezzo di turisti, quella in cui, secondo la società di valutazione finanziaria Moody's, c'erano 30 case su Airbnb ogni mille residenti, primato europeo, mentre il prezzo del mattone vedeva rialzi del 50 per cento e triplicavano gli affitti. Si parlò di gentrificazione selvaggia, dell'impossibilità dei lisbonesi di vivere nella loro stessa città. La pandemia, per certi versi, ha portato a

## **GLI EVENTI DELL'ESTATE**

### **FESTAS DE LISBOA**

Giugno è il mese delle feste per i santi (Antonio, Giovanni Battista, Pietro) con musica, teatro, danze in strada. Tra il **12** e il **13**, festa del patrono, sant'Antonio, si tira l'alba mangiando sardine, bevendo vino e ascoltando *fado*.

### **ROCK IN RIO LISBOA**

Il **18-19** e **25-26** giugno, dopo due anni di stop, torna l'edizione portoghese del leggendario festival brasiliano, con star come Duran Duran, Liam Gallagher, e concerti di hip hop, indie, elettronica. Al Parque Bela Vista. [rockinriolisboa.sapo.pt](http://rockinriolisboa.sapo.pt)

### **NOS ALIVE 22 MUSIC & ARTS FESTIVAL**

Dal **6 al 9 luglio**, tre giorni di rock, pop, indie: 60 band al Passeio marítimo de Algés. [nosalive.com](http://nosalive.com)

### **FESTIVAL AO LARGO**

(luglio, date da definire)

Musica sinfonica, teatro e balletto in largo de São Carlos, nel Chiado. [festivalaolargo.pt](http://festivalaolargo.pt)

### **JAZZ EM AGOSTO**

(30 luglio-7 agosto)

Bellissimo evento alla 37ª edizione: i big del jazz si esibiscono nel parco della Fondazione Gulbenkian. [gulbenkian.pt/jazzemagosto/apresentacao](http://gulbenkian.pt/jazzemagosto/apresentacao)

### **SOMERSBY OUT**

**JAZZ FESTIVAL**

Tra agosto e settembre

(date da definire) ospiterà un centinaio di musicisti nel Jardim Botânico, ogni domenica alle 17. Seguiranno esibizioni di dj. [outjazz.pt](http://outjazz.pt)

### **FIERA DEL LIBRO DI LISBONA**

Agosto-settembre (date da definire) nel Parque Eduardo VII. Più di cento espositori. [feiradolivrodolisboa.pt](http://feiradolivrodolisboa.pt)



*DOVE*  
*Maggio 2022*



*In alto, a sinistra* il patio del ristorante Casa de Alentejo, in un palazzo del XVII secolo, con ottima cucina tradizionale.

*Sopra* L'Elevador da Bica, funicolare tra i quartieri Chiado e Bairro Alto.

*A sinistra* I *pasteis de nata*, tipiche paste sfoglie alla crema, in un mercato di Lisbona. I locali le gustano con il caffè.

*Sotto* Tramonto sul Museo di arte, architettura e tecnologia, del 2016.

*Nella pagina accanto* La sala di lettura dell'hotel As Janelas Verdes.

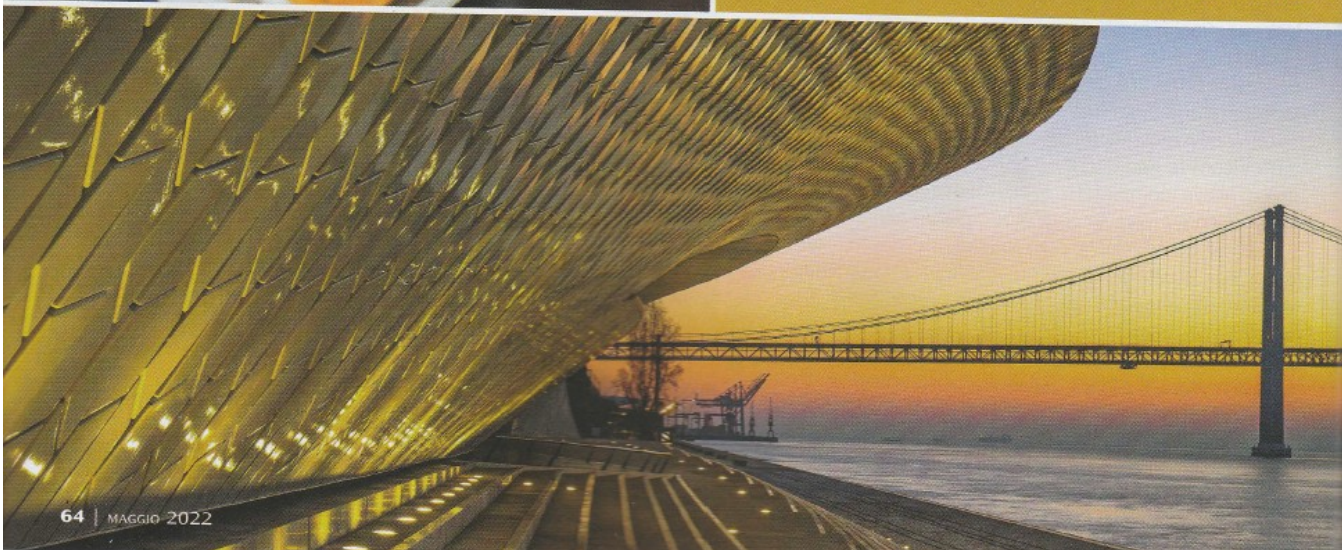



pause meritate  
**LISBONA**

È giusto lasciarsi del tempo anche per rivedere la Lisbona più classica. La folla giovane e internazionale del **Rossio**, cioè praça de Dom Pedro IV, cuore storico della città. I musei, dalle collezioni - dall'antichità all'Ottocento - del **Gulbenkian** (gulbenkian.pt) alle mostre interattive dello scenografico **Maat**, museo di arte, architettura e tecnologia (maat.pt) in un'ex fabbrica del lungofiume. E, ancora, la Lisbona letteraria, con una passeggiata che parte dalla libreria **Bertrand** (bertrand.pt) in quella **via Garrett** dove si beve anche un caffè nel sontuoso bar **A Brasileira** (abrasileira.pt), ci si fa una foto con la statua di Pessoa, e si sbircia nel suo ristorante preferito, il **Martinho da Arcada** (martinhodaarcada.pt), rimasto immutato sotto le arcate di **praça do Comercio**.

"Ci basta che Lisbona sia semplicemente quel che deve essere", scrisse José Saramago, Nobel per la letteratura nel 1998, dopo l'Expo tenutosi lo stesso anno. "Colta, moderna, pulita, organizzata, senza perdere nulla della sua anima". Per ricordare lo scrittore, a un secolo dalla nascita, sono in programma letture nella sala nobile del municipio, incontri nella cinquecentesca **Casa dos Bicos**, sede della **Fondazione Saramago** (josesaramago.org), mentre un video su **Visitlisboa.com** ne racconta i luoghi del cuore, come la Lisbona del **tram 28**, che sferraglia da **praça Martim Moniz** al cimitero. Meglio prenderlo presto per godersi ogni tappa: la **Baixa**, l'**Alfama**, la **Graça**, la **cattedrale**, le terrazze del **miradouro Santa Luzia**. O il mercato di **Campo de Ourique**, regno del cibo di strada, con tutti gli aromi e i colori delle ex colonie portoghesi. L'impero non c'è più, eppure, qui, ci si sente ancora al centro del mondo.

© RIPRODUZIONE RISERVATA

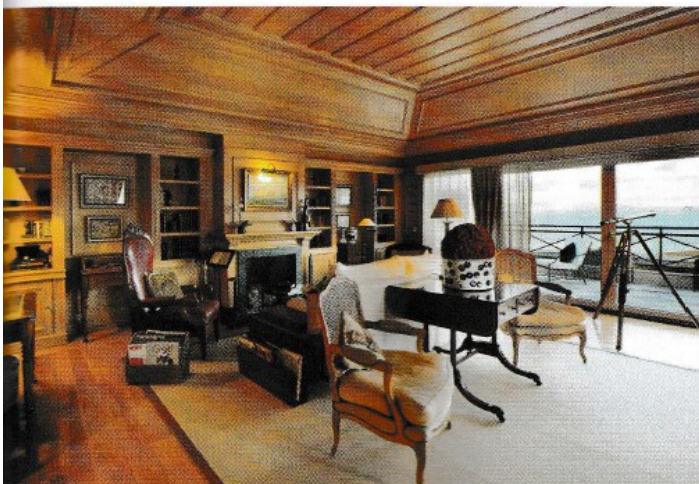

Per questo viaggio il costo  
parte da 600 €  
a persona, trasporti  
esclusi

► **Come arrivare**  
**Ryanair** (ryanair.com) vola a Lisbona dalle principali città italiane, da 45 € a/r

► **Dormire**  
**As Janelas Verdes**  
Di charme (fa parte degli Heritage Hotels), con décor da tipica casa portoghese. Prendersi tempo per la biblioteca in *boiserie* che dà su una panoramica terrazza vista Tago **Indirizzo:** rua das Janelas Verdes 47, Santos **Tel.** 00351.21.39.68.143 **Web:** lisbonheritagehotels.com/it/as-janelas-verdes **Prezzi:** doppia b&b da 118 a 240 €

**Solar do Castelo**  
Altro Heritage Hotel nelle mura del castello S. Jorge, in cima all'Alfama. Mobili in stile medioevale e vista spettacolare dalle camere in mansarda **Indirizzo:** rua das Cozinhas 2, Castelo **Tel.** 00351.21.88.06.050 **Web:** lisbonheritagehotels.com/solar-do-castelo **Prezzi:** doppia b&b da 174 a 290 €

**Lisbon**  
**Destination Hostel**  
La sala centrale, con piante esotiche e soffitto in vetro, è un crocevia di giovani da tutto il mondo. Ottimi pancake, comoda la doppia con bagno e balcone **Indirizzo:** largo Duque de Cadaval 17, Rossio **Tel.** 00351.21.34.66.457 **Web:** destinationhostels.com **Prezzi:** doppia b&b da 42 a 99 €

► **Mangiare**  
**Estrela da Bica**  
Piccolo, d'atmosfera, cucina fusion-vegana. Ordinare il tatakì di tonno selvaggio delle Azzorre e i frutti di mare **Indirizzo:** travessia dq Cabral 33, Bairro Alto **Tel.** 00351.21.34.73.310 **Prezzo medio:** 20 €

**Dahlia**  
Nuovo. Provare i gamberi con burro di bisque al chili e kimchi e il menu

vegetariano. Aperto solo la sera. Anche *listening bar*, con tanti vinili. Ottimi vini **Indirizzo:** tv. do Carvalho 13, Cais do Sodré **Tel.** 00351.96.79.50.102 **Web:** dahlialisboa.com **Prezzo medio:** 18 €

**Casa do Alentejo**  
In un bel palazzo del XVII secolo, sapori del sud, come il riso di mare e il baccalà. Nel 1995 Roberto Faenza vi girò *Sostiene Pereira*, con Marcello Mastroianni **Indirizzo:** rua Portas de Santo Antão 58, Libertade & Castilho **Tel.** 00351.21.34.05.140 **Web:** casadoalentejo.pt **Prezzo medio:** 30 €

**Tasca do Jaime**  
Osteria non turistica con cantanti di fado, tapas di frittura varie e baccalà (ottimo alla Bras) **Indirizzo:** rua da Graça 91 **Tel.** 00351.21.88.81.560 **Prezzo medio:** 15 €

**Cervejaria Ramiro**  
Tempio dei crostacei elegante e storico. Spesso affollato, ma non si può prenotare **Indirizzo:** avenida A. Reis 1H **Tel.** 00351.21.88.51.024 **Web:** cervejariaramiro.com **Prezzo medio:** 40 €

► **Per saperne di più**  
**Lisboa welcome centre**  
**Indirizzo:** p. do Comercio 1 **Web:** visitlisboa.com visitportugal.com/it

► **Dove Club**  
Con **DoveClub**, a fine maggio, due notti in monolocale premium all'**On J. Lázaro**, struttura stile boutique hotel, con appartamenti di design e cucina completa, partono da 280 € a persona, con volo da Milano. **Tel.** 02.30.32.94.05 **Web:** doveclub.it



Fotografa il QR e scarica  
sul tuo smartphone